

Anlage der Begründung

Vorhaben- und Erschließungsplan

„Heilbronner Straße“

Vorhabenträger und Entwurfsverfasser:

asp Projektsteuerung GmbH
Ländener Str. 16
49740 Haselünne

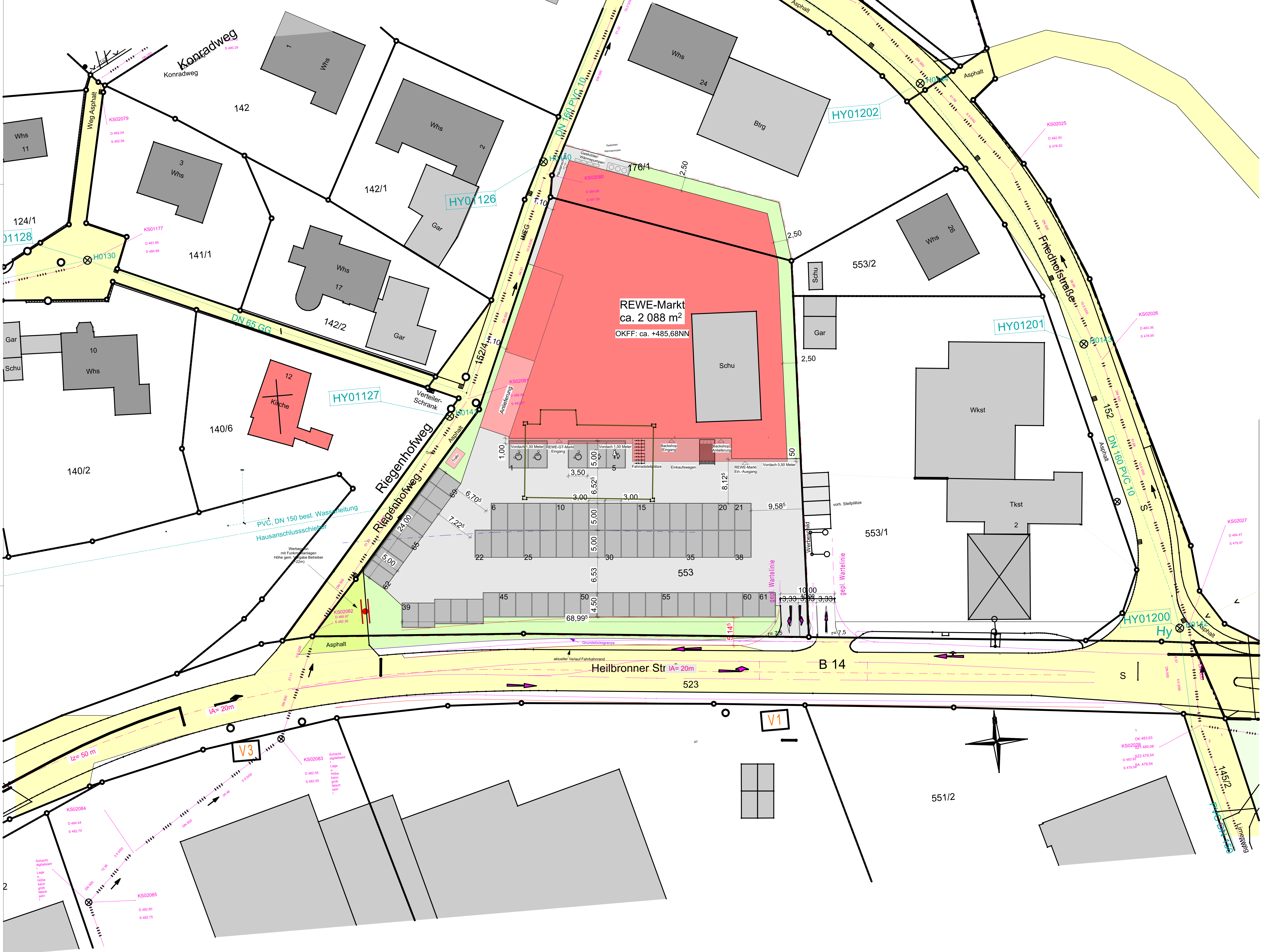

Lageplan M 1:250

Index	Änderung	Datum	gez.
A	OKFF-Höhe über NN ergänzt	11.07.2023	JL

Sämtliche Maße sind vom Unternehmer eigenverantwortlich am Bau zu prüfen.
 Alle Werkpläne sind nur in Verbindung mit den gültigen Schall- und Störwertungsplänen des Tragwerksplaners,
 sowie den Durchbruchplänen der Fachingenieure gültig und/oder den ergänzenden Angaben.
 Dehnungsfugen sind nach Angabe Tragwerksplaner auszuführen.
 Der Ausführende ist verpflichtet, den Auftraggeber auf etwaige Unstimmigkeiten der Ausführungsunterlagen
 hinzuweisen (VOB, § 3.3).

BAUVORHABEN:	Neubau eines REWE-Marktes	
	OKFF #Höhen ü.N.N.	
BAUORT:	Heilbronner Straße 6 74535 Mainhardt	
BAUHERR:	asp Projektsteuerung GmbH vertreten durch Dipl.-Ing. Björn Gödde Löhener Str. 16 49740 Haselünne Tel.: +49 5964 939088-0 Fax: +49 5964 939088-1 eMail: info@asp-projektsteuerung.de	Unterschrift:
ENTWURFSVERFASSER:	asp Projektsteuerung GmbH vertreten durch Dipl.-Ing. Björn Gödde Löhener Str. 16 49740 Haselünne Tel.: +49 5964 939088-0 Fax: +49 5964 939088-1 eMail: info@asp-projektsteuerung.de	Unterschrift:
ZEICHNUNG:	L01 Lageplan	Maßstab: 1:250
		Datum: 06.03.2023

ENTWURFSPLANUNG

gezeichnet:	bearbeitet:	Plan-Nr.:	Index:
BEK	11.07.2023	L01	A



Grundriss EG M1:100

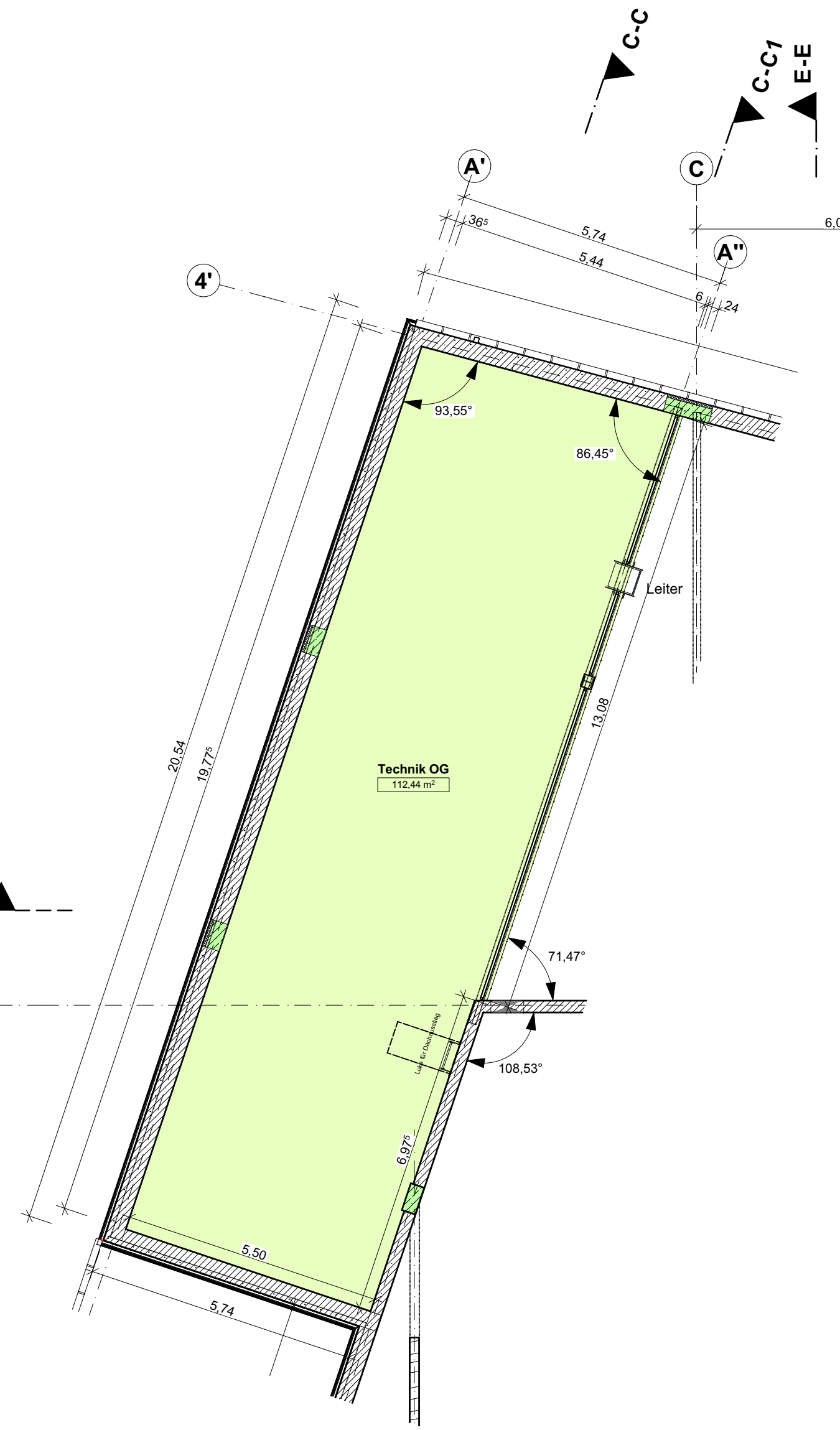

Grundriss OG M1:100

Index	Änderung	Datum	gez.

Sämtliche Maße sind vom Unternehmer eigenverantwortlich am Bau zu prüfen.
 Alle Werkpläne sind nur in Verbindung mit den gültigen Schul- und Feuerungsplänen des Tragwerksplaners,
 sowie den Durchbruchplänen der Fachgenieure gültig und/oder den ergänzenden Angaben.
 Dehnungsfugen sind nach Angabe Tragwerksplaners auszuführen.
 Der Ausführende ist verpflichtet, den Auftraggeber auf etwaige Unstimmigkeiten der Ausführungsunterlagen
 hinzuweisen (VOB, § 3.3).

Bauantrag

BAUVORHABEN:	Neubau eines REWE-Marktes	Datum:	28.08.2023
	OKFF 485,68m ü.N.N.	gez.:	
BAUORT:	Heilbronner Straße 6 74355 Mannheim	Unterschrift:	
BAUHERR:	asp Projektsteuerung GmbH vertreten durch Dipl.-Ing. Björn Gödde Löhden Str. 16 49140 Havelinne Tel.: +49 595 558578-0 eMail: info@asp-projektsteuerung.de	Entwurf:	
ENTWURFSVERFASSER:	asp Projektsteuerung GmbH vertreten durch Dipl.-Ing. Björn Gödde Löhden Str. 16 49140 Havelinne Tel.: +49 595 558578-0 eMail: info@asp-projektsteuerung.de	Maßstab:	
ZEICHNUNG:	002 Grundriss EG und Grundriss OG	Datum:	28.08.2023

gezeichnet:	bearbeitet:	Plan-Nr.:	Index:
LW	28.08.2023	GR01	

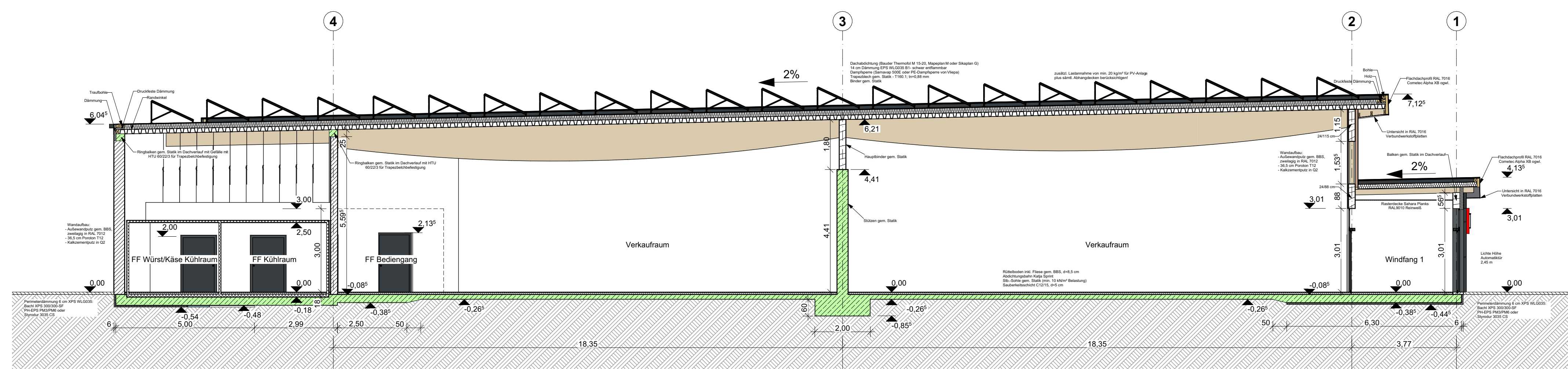

Schnitt A-A M1:100

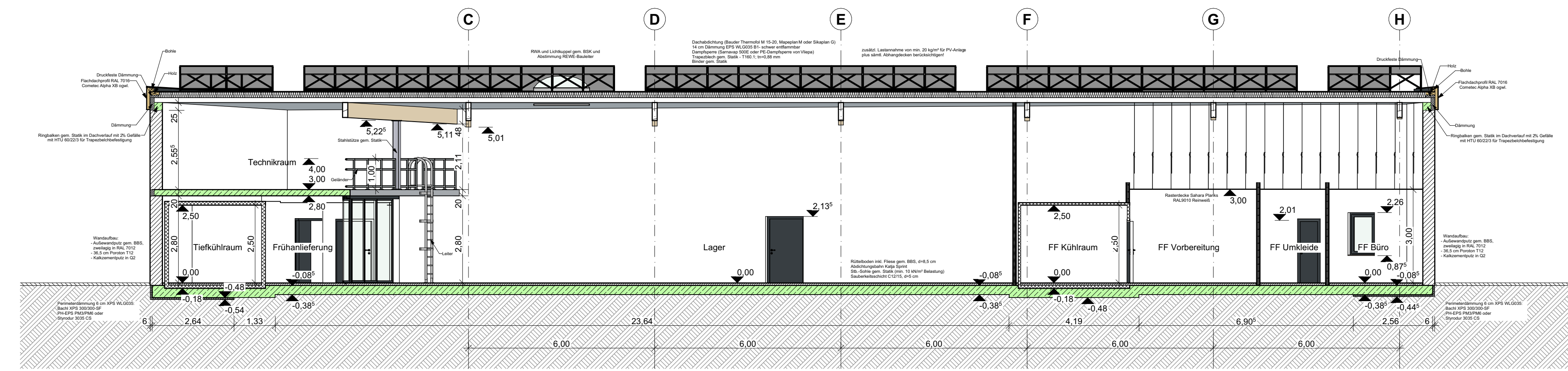

Schnitt F-F M1:100

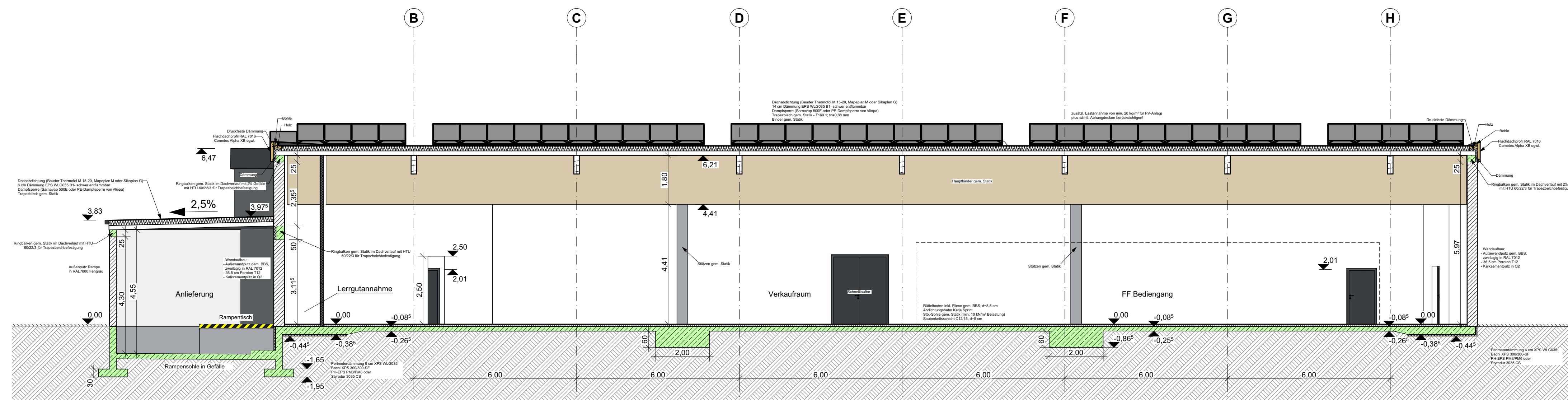

Schnitt B-B M1:100

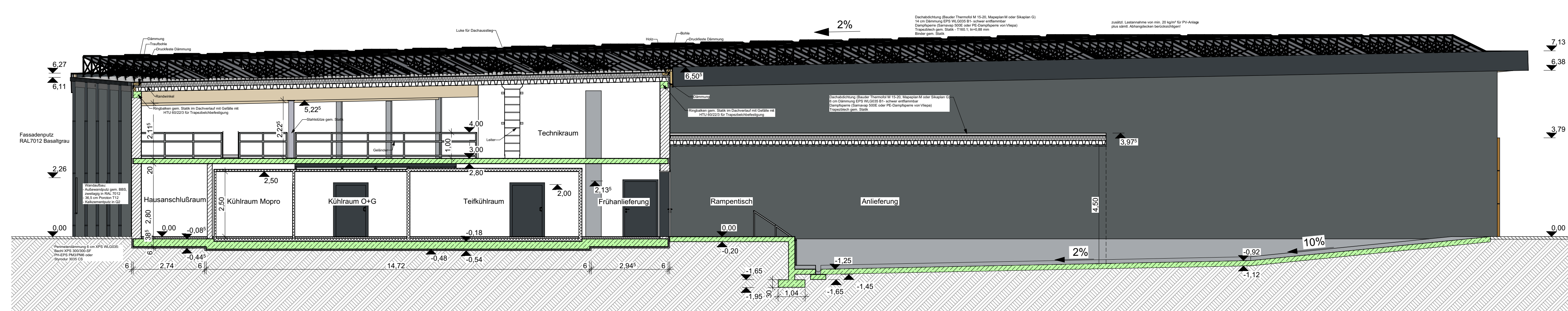

Schnitt C-C M1:100

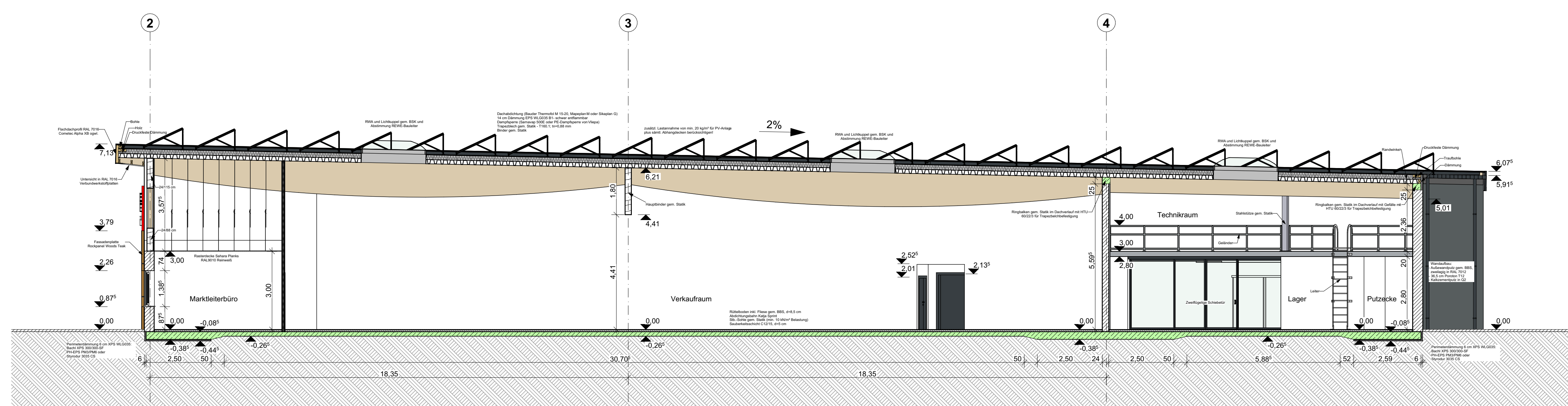

Schnitt E-E M1:100

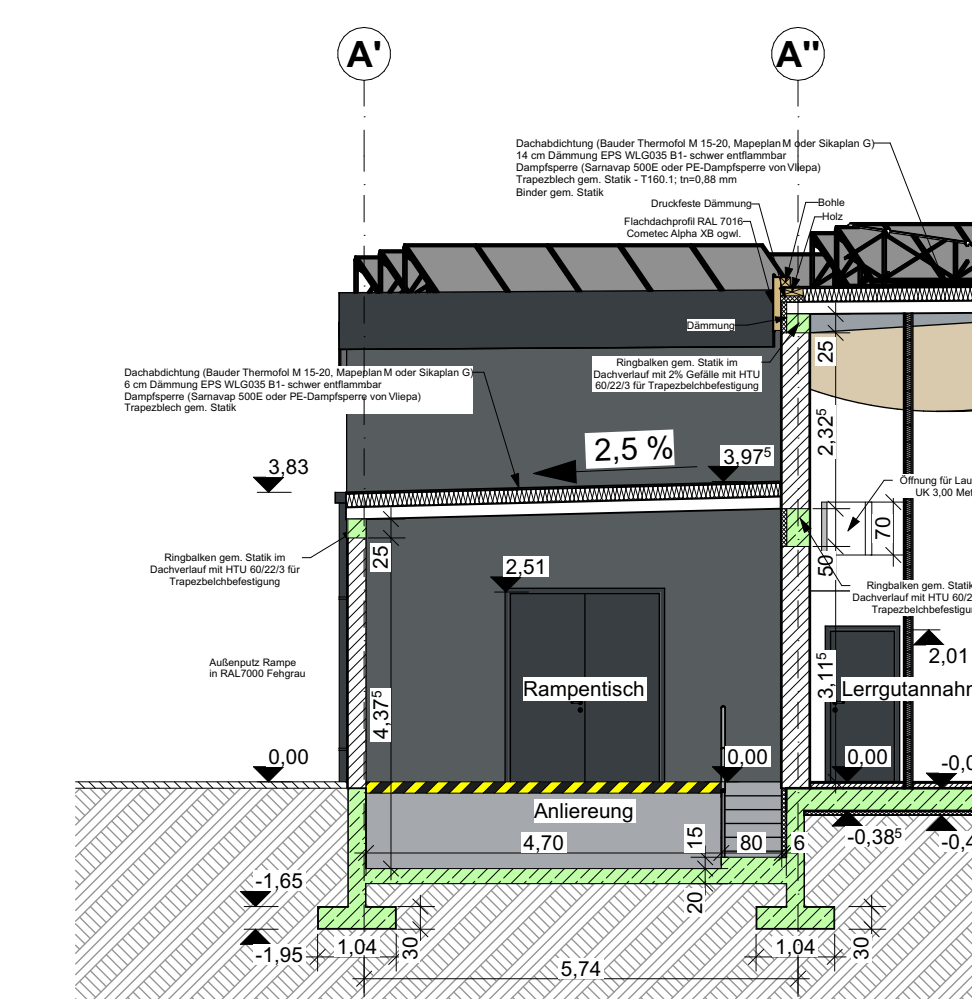

Schnitt D-D M1:100

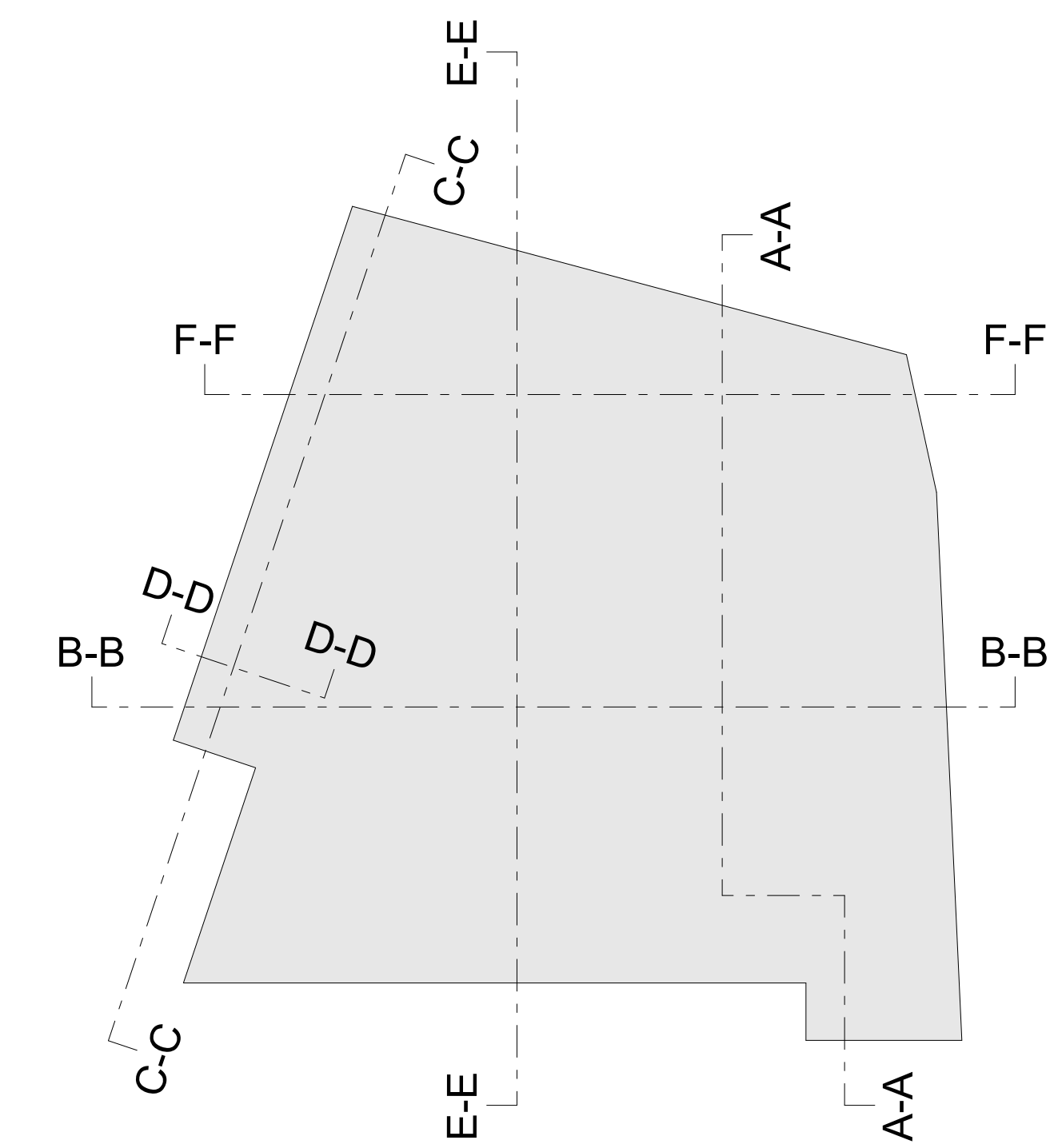

Index	Änderung	Datum	gez.

Sämtliche Maße sind vom Unternehmer eigenverantwortlich am Bau zu prüfen.
 Alle Werkpläne sind nur in Verbindung mit den gültigen Schal- und Bewehrungsplänen des Tragwerksplaners,
 sowie den Durchbruchplänen der Fachingenieure gültig und/oder den ergänzenden Angaben.
 Dehnungsfragen sind nach Angabe Tragwerksplaner auszuführen.
 Der Ausführende ist verpflichtet, den Auftraggeber auf etwaige Unstimmigkeiten der Ausführungsunterlagen
 hinzuweisen (VOB, § 3.3).

ENTWURFSPLANUNG

BAUVORHABEN:	Neubau eines REWE-Marktes
	OKFF #Höhem Ü.N.N.
BAUORT:	Heilbronner Straße 6 74355 Mainhardt
BAUHERR:	asp Projektsteuerung GmbH vertreten durch Dipl.-Ing. Björn Gödde Löhdeker Str. 16 49740 Haselünne Tel.: +49 5964 939088-0 Fax: +49 5964 939088-1 eMail: info@asp-projektsteuerung.de
ENTWURFSVERFASSER:	asp Projektsteuerung GmbH vertreten durch Dipl.-Ing. Björn Gödde Löhdeker Str. 16 49740 Haselünne Tel.: +49 5964 939088-0 Fax: +49 5964 939088-1 eMail: info@asp-projektsteuerung.de
ZEICHNUNG:	901 Schnitte
Maßstab:	1:100
Datum:	22.11.2022

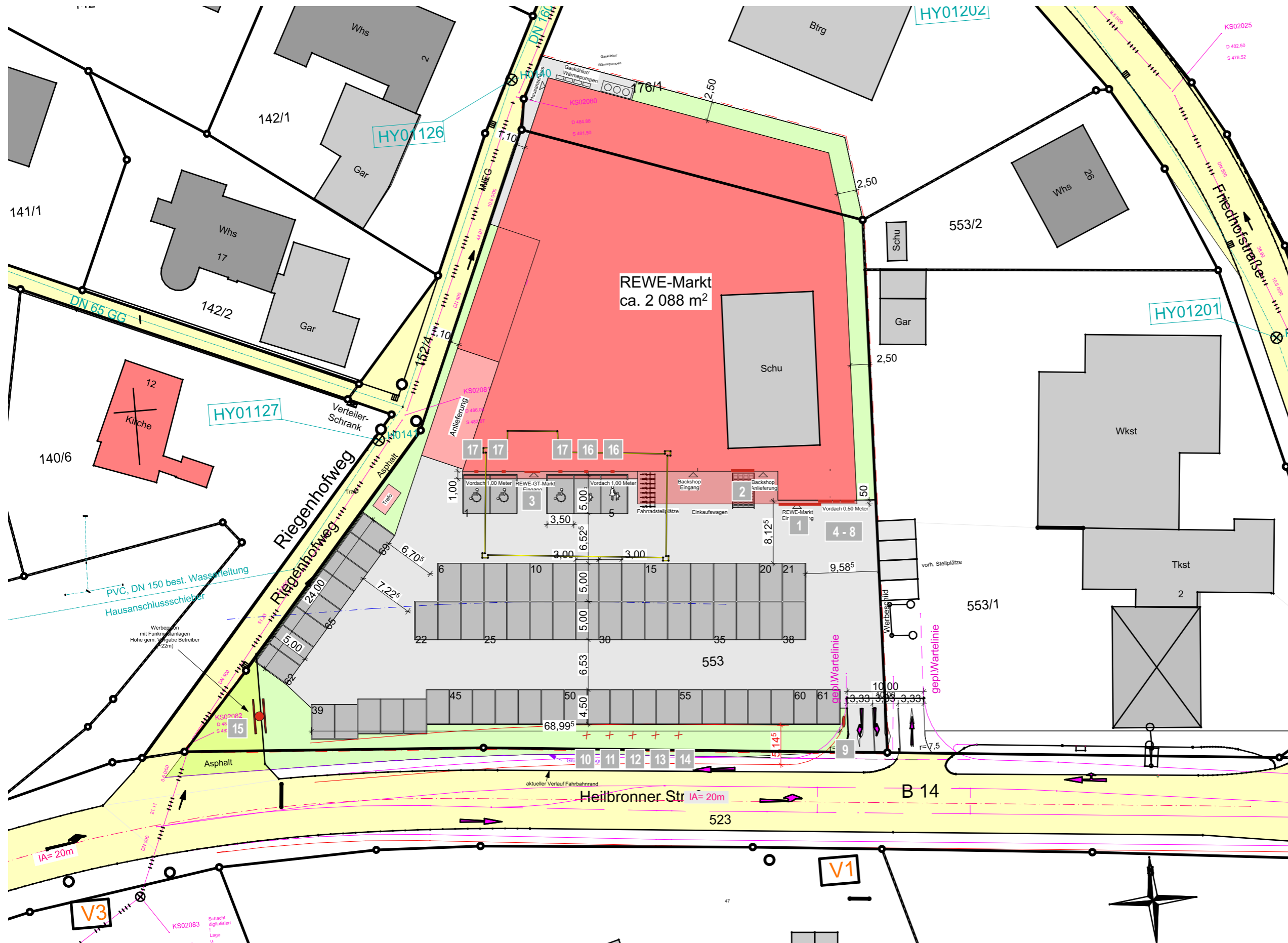

10000 mm Maßstab 1:500

ENTWURF
22-LW16132-A · 10.07.2023 · Seite 1

Kundenbetreuer: Matthias Pfitzinger
Grafik: Stephanie Herrscher
Objekt: REWE
Heilbronner Straße 6, 74535 Mainhardt

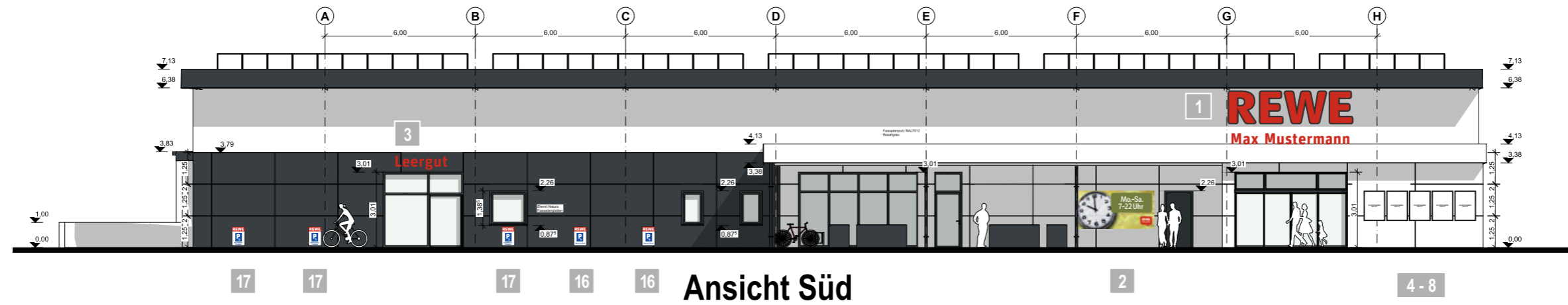

Ansicht Süd

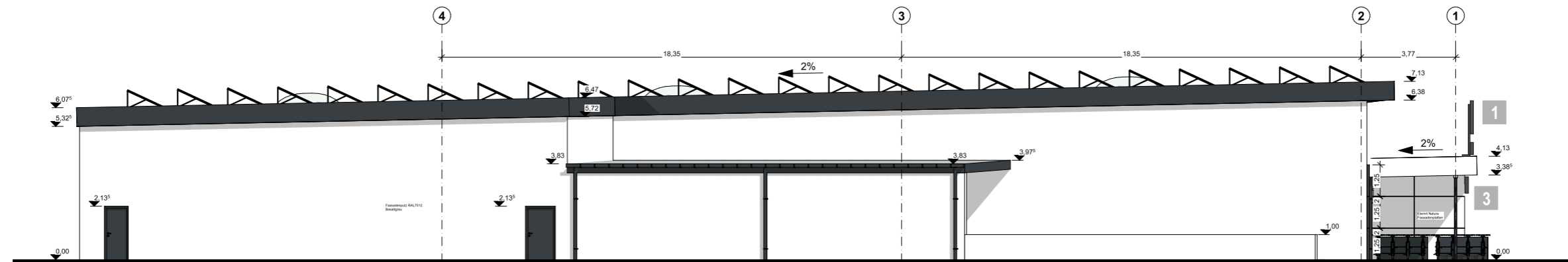

Ansicht West

4000 mm Maßstab 1:200

ENTWURF

22-LW16132-A · 10.07.2023 · Seite 2

Kundenbetreuer: Matthias Pfitzinger
Grafik: Stephanie Herrscher
Objekt: REWE
Heilbronner Straße 6, 74535 Mainhardt



1 Einzelbuchstabenanlage REWE
Profil 4, 120mm tief

Einzelbuchstabenanlage Partnerkaufmann
Profil 5, 120mm tief

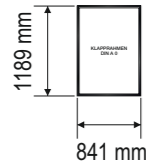

4 - 8 Plakat Klapprahmen
RAL 7016
20mm tief

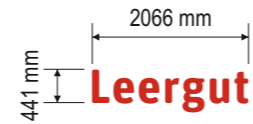

3 Einzelbuchstabenanlage Leergut
Profil 5, 120mm tief

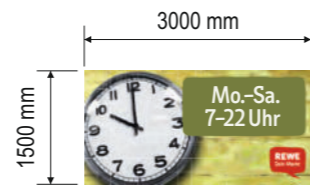

2 Öffnungszeitschild
3mm Aludibond

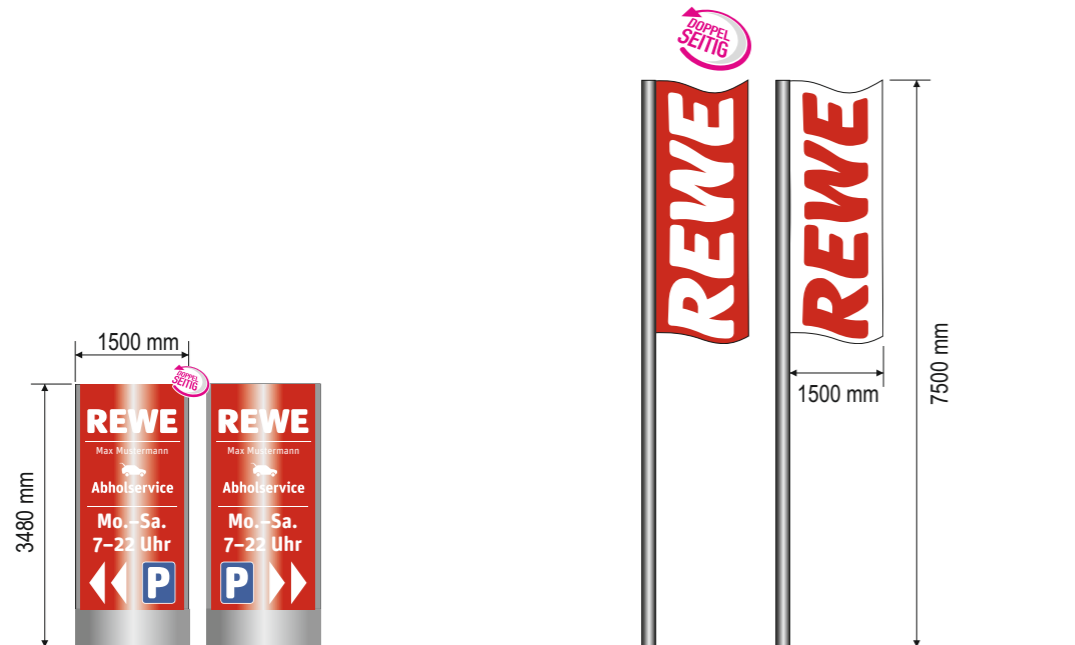

9 Stele Rewe
foliert, doppelseitig, LED-Ausleuchtung,
300mm tief

10-14 Fahnenanlagen Rewe
ø 120mm

15 SONDER Funkmast REWE
je eine einseitige Anlage rechts und links,
beleuchtet, LED

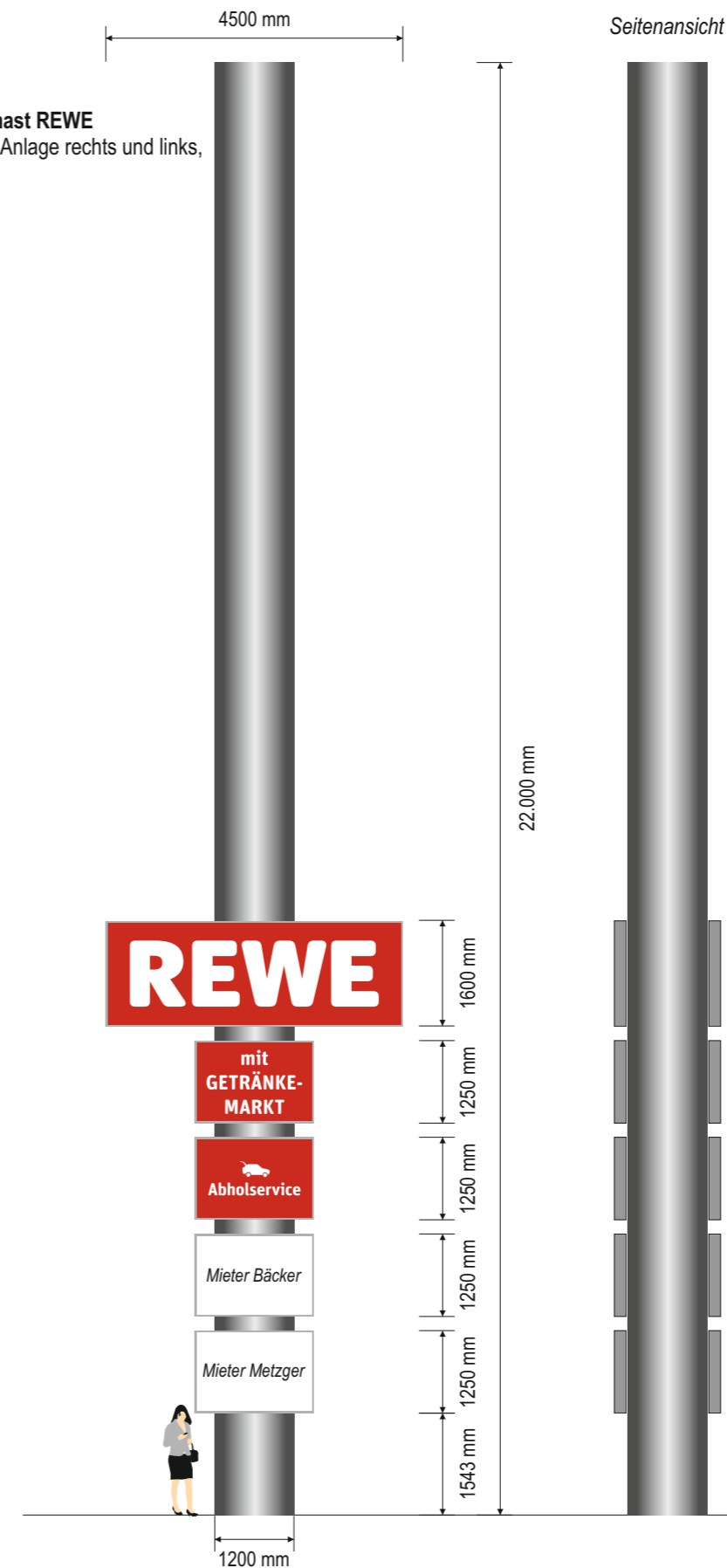

2000 mm Maßstab 1:100

ENTWURF
22-LW16132-A · 10.07.2023 · Seite 3

Kundenbetreuer: Matthias Pfitzinger
Grafik: Stephanie Herrscher
Objekt: REWE
Heilbronner Straße 6, 74535 Mainhardt

2 Stück

3 Stück

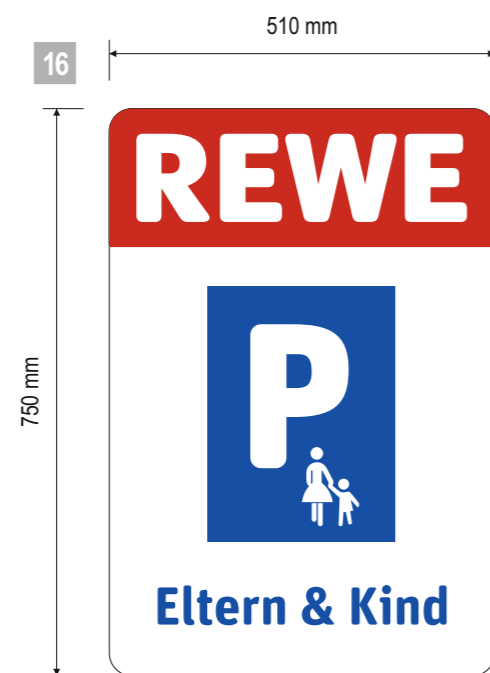

17



Parkplatzschilder
3mm Aluverbundtafel

200 mm Maßstab 1:10

ENTWURF

22-LW16132-A · 10.07.2023 · Seite 4

Kundenbetreuer: Matthias Pfitzinger
Grafik: Stephanie Herrscher
Objekt: REWE
Heilbronner Straße 6, 74535 Mainhardt