

Herzlich Willkommen zur heutigen Gemeinderatssitzung

16. Mai 2018

TOP 1	Bekanntgaben	
TOP 2	Anfragen und Anregungen des Gemeinderats	
TOP 3	Einwohnerfragestunde	
TOP 4	Breitbandversorgung - Vorstellung der Backbone Planung des Landkreises und einer Interkommunale Zusammenarbeit	43/2018
TOP 5	Übertragung von Grundstücken und Grundstückserlösen an die Kommunalbau Mainhardt GmbH	39/2018
TOP 6	Schöffenwahl 2018 - Vorschlagsliste der Schöffen und Jugendschöffen für die Geschäftsjahre 2019 - 2023	42/2018
TOP 7	Flurneuordnung Geißelhardt - Gestaltungsmaßnahmen von Dorfplätzen	40/2018
TOP 8	Vorhabenbezogener Bebauungsplan "Räuberwiese" im Gögelhof - Entscheidung über die während der frühzeitigen Beteiligung eingegangenen Bedenken und Anregungen	41/2018
TOP 9	Neukalkulation Gebühren für Hallen und Dorfgemeinschaftshäuser	38/2018
TOP 10	Bausachen	

TOP 1

Bekanntgaben

TOP 2

Anfragen und Anregungen des Gemeinderates

TOP 3

Einwohnerfragestunde

TOP 4

Breitbandversorgung – Vorstellung der Backbone Planung des Landkreises und einer interkommunalen Zusammenarbeit

TOP 5

Übertragung von Grundstücken und Grundstückserlösen an die Kommunalbau Mainhardt GmbH

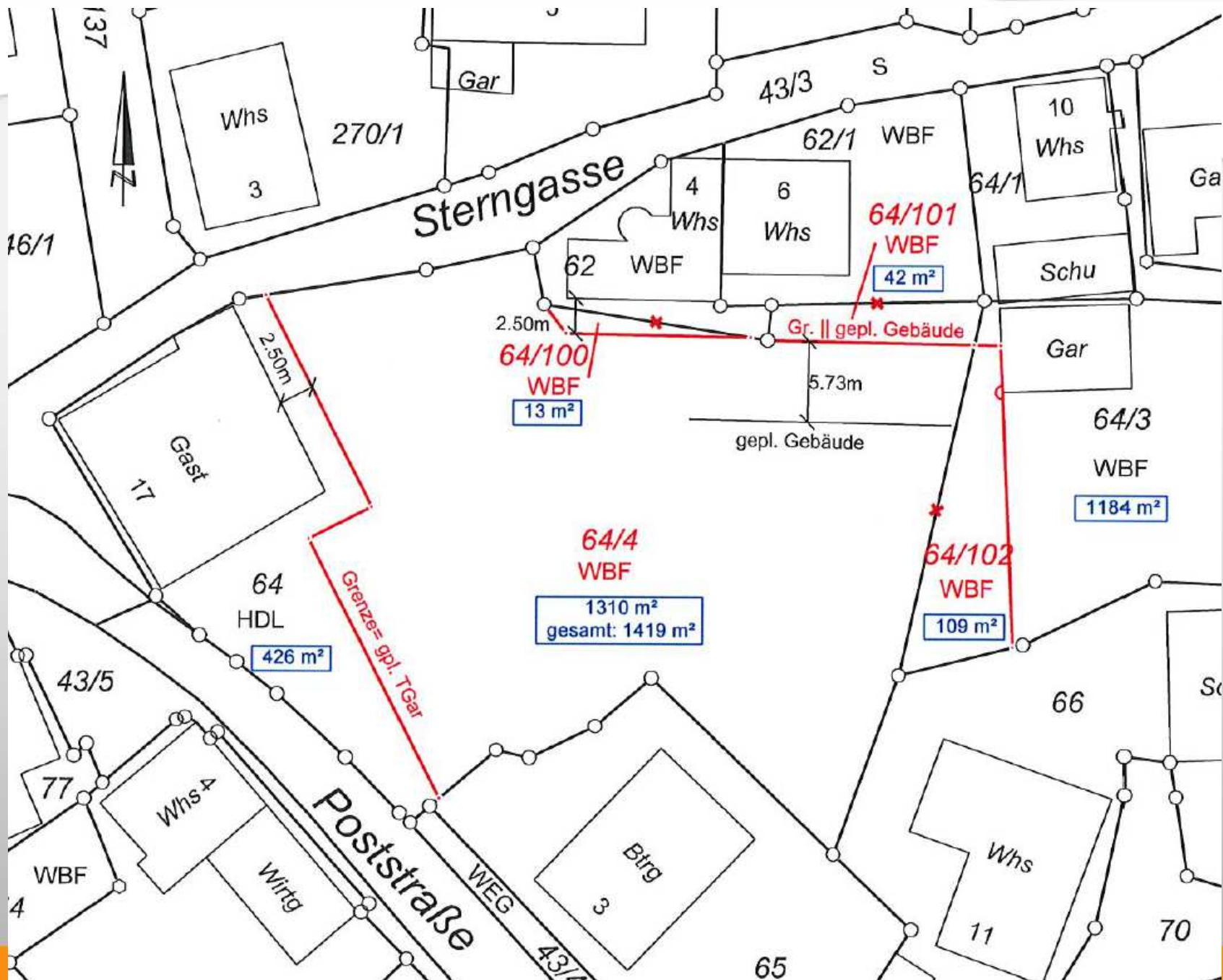

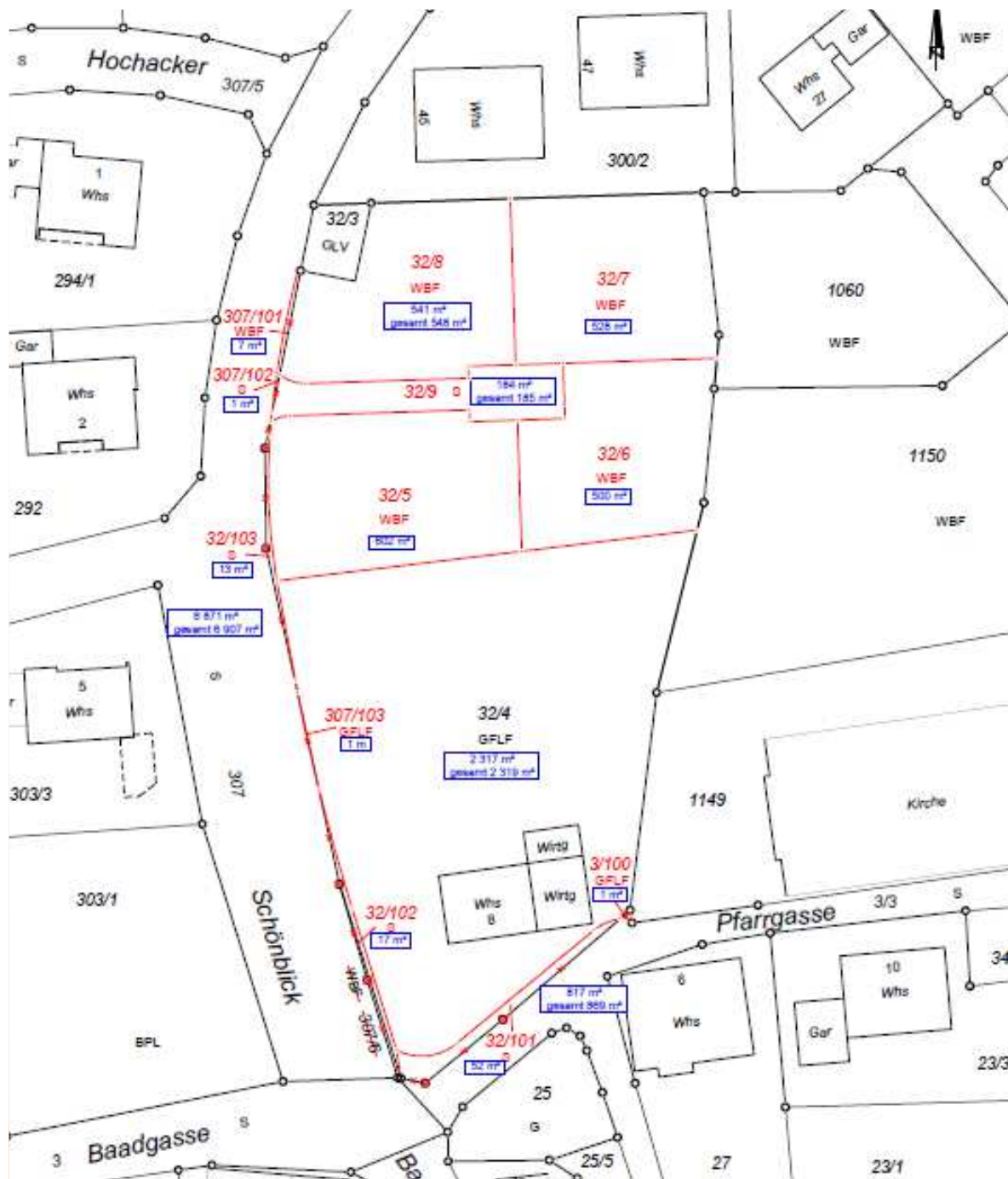

TOP 6

Schöffengewahl 2018

TOP 7

Flurneuordnung Geißelhardt – Gestaltungsmaßnahmen von Dorfplätzen

Beispiel
für Holzpavillon

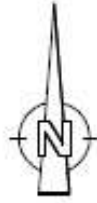

VORENTWURF Nr. 1

Geißelhardt

neue Spielgeräte:

- Schaukel
- Nestschaukel
- Spielkombination - Rutsche
- Federwipptiere

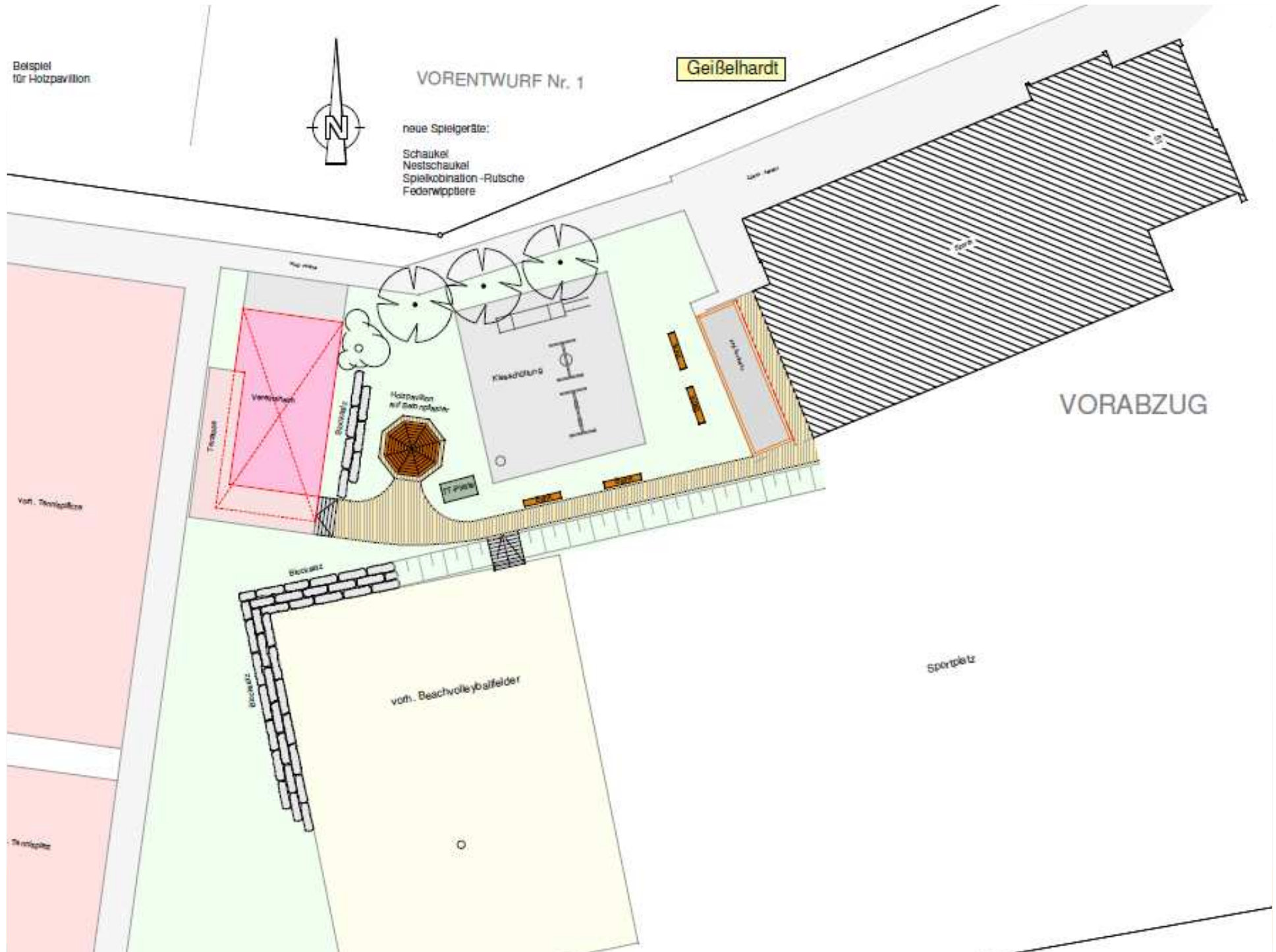

ZIEGELBRONN

VORENTWURF Nr. 2

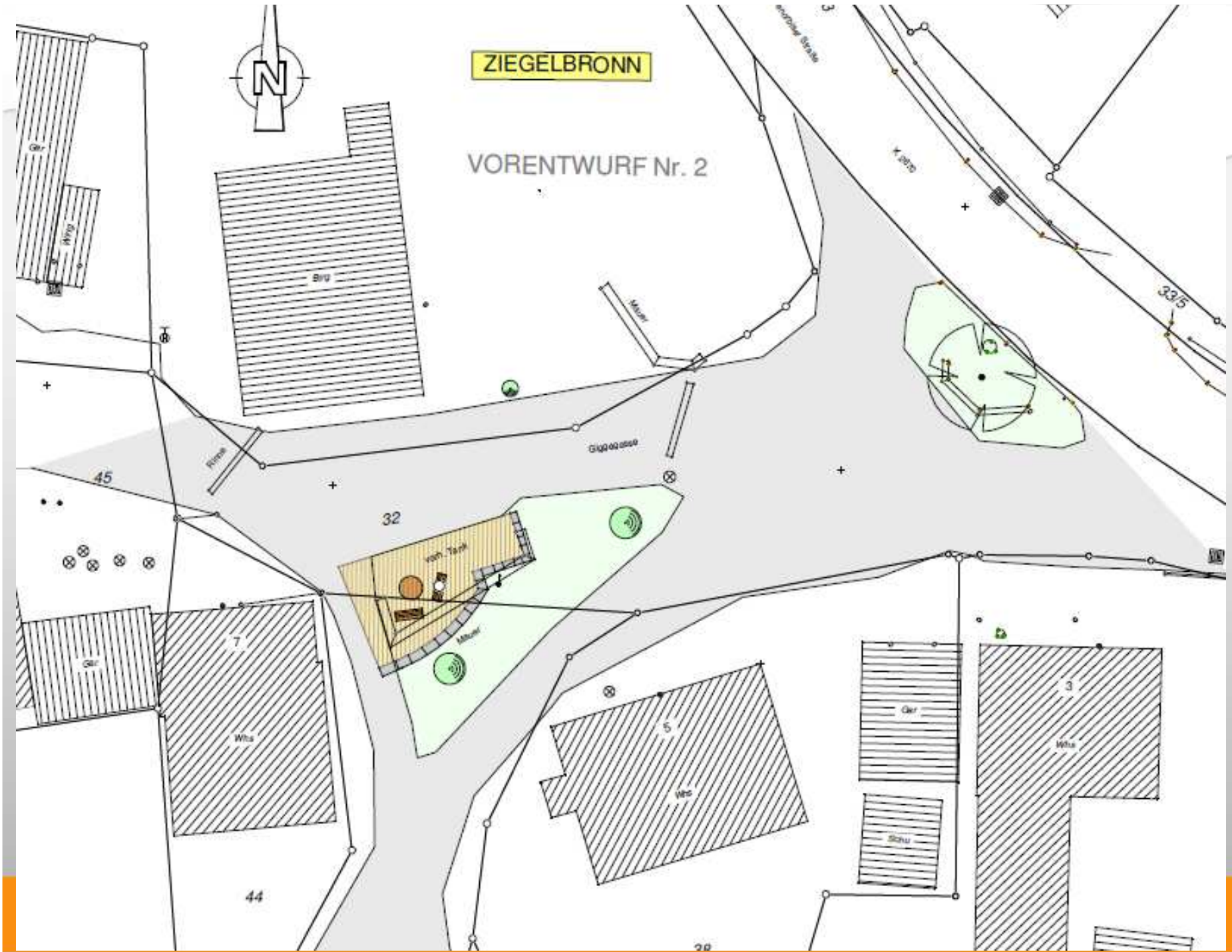

VORENTWURF Nr. 3

50

Schönhardt



Schäfer

9

52

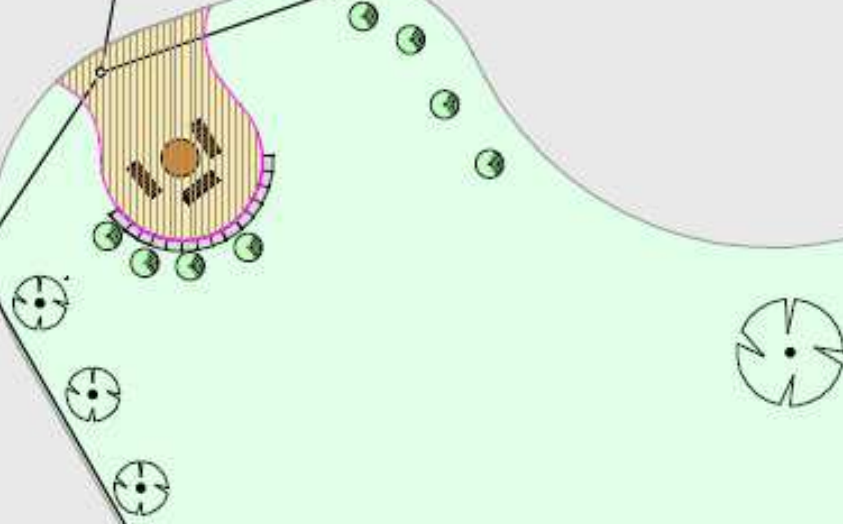

11

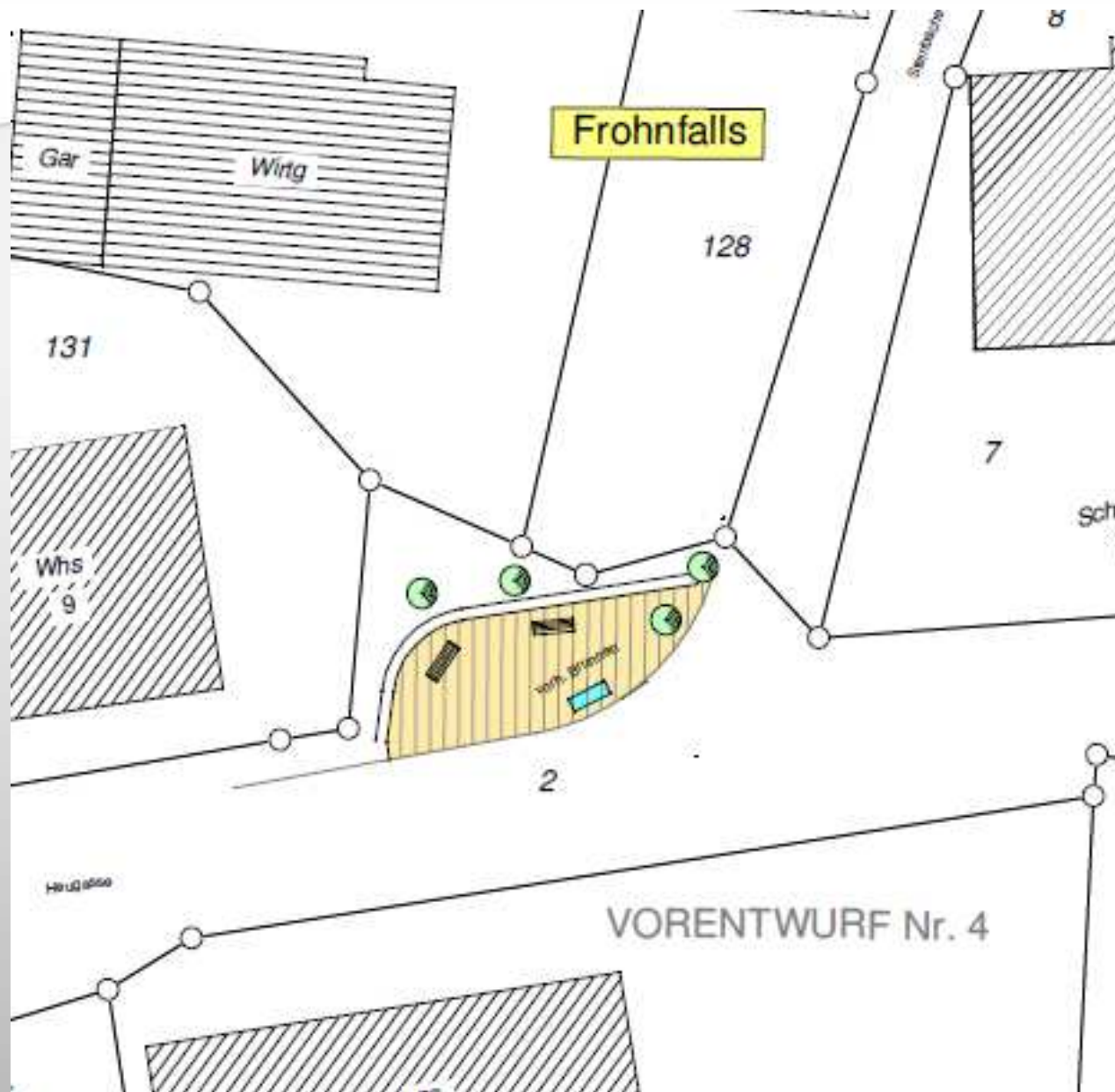

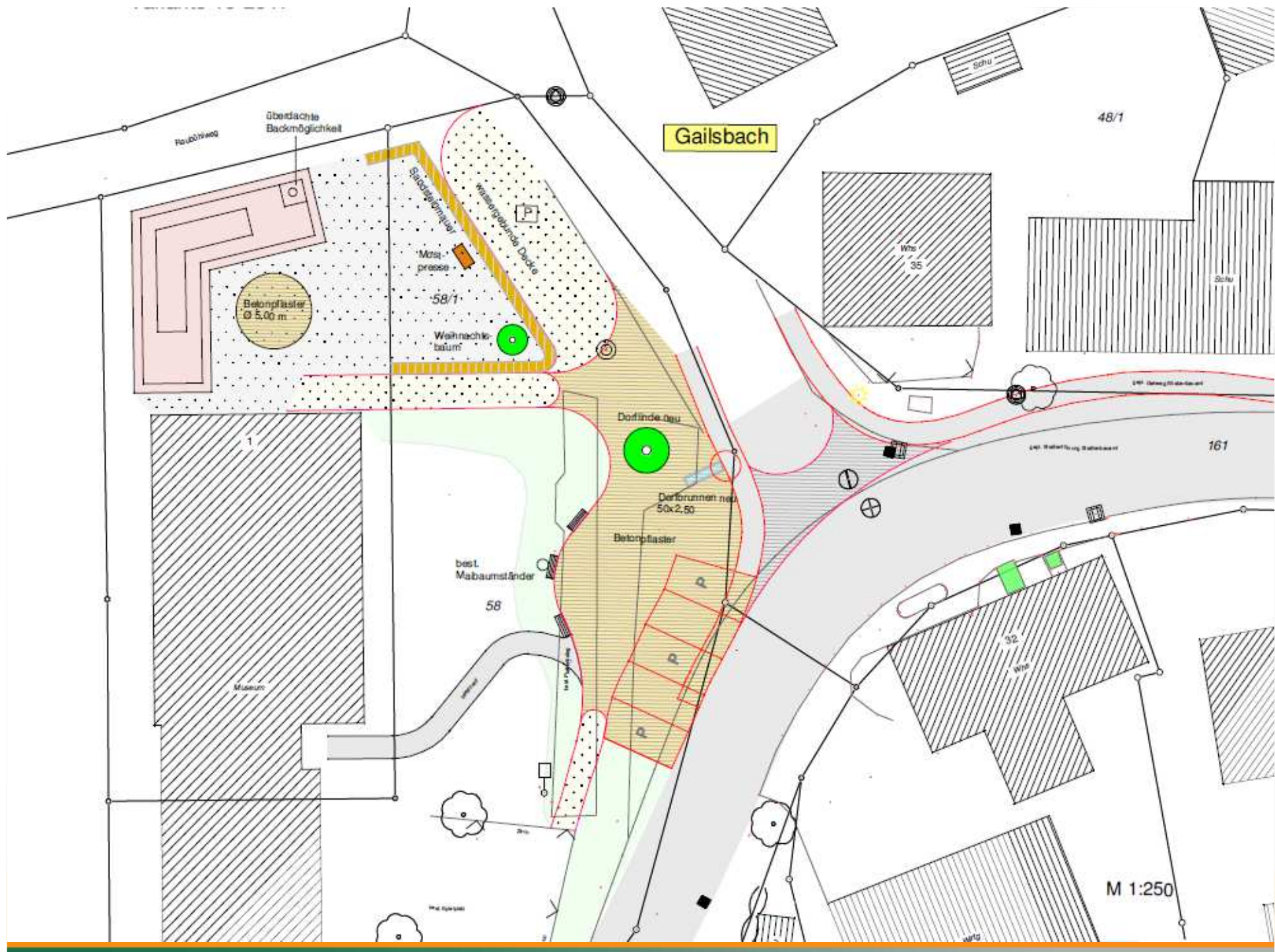

Förderfähigkeit von Ortsgestaltungsmaßnahmen

MNr.	Lage	Beschreibung	Gesamtkosten brutto, €	Zuwend. fähige AK, €	Satz, Zuschuss €	Eigenanteil Gemeinde
400	Halle Dorf/ Spielplatz Geißelhardt	Pauschal 50% aus 59.500,00 €		29.750,00	65%	
		Summe	59.500,00	29.750,00	19.337,50	40.162,50
401	Dorfplatz Ziegelbronn	Pauschal 80% aus 35.400,00 €		28.320,00	65%	
		Summe	35.400,00	28.320,00	18.408,00	16.992,00
402	Dorfplatz Schönhardt	Pauschal 80% aus 19.200,00 €		15.360,00	65%	
		Summe	19.200,00	15.360,00	9.984,00	9.216,00
403	Dorfplatz Frohnfalls	Pauschal 80% aus 24.100,00 €		19.280,00	65%	
		Summe	24.100,00	19.280,00	12.532,00	11.568,00
405	Dorfplatz Gailsbach	Pauschal 50% aus 71.918,52 €)		35.959,26	65%	
		Summe	101.200,00	35.959,26	23.373,52	77.826,48
		Gesamtsumme	239.400,00	128.669,26	83.635,02 (35 %)	155.764,98 (65 %)

TOP 8

Vorhabenbezogener Bebauungsplan „Räuberwiese“ im Gögelhof

TOP 9

Neukalkulation Gebühren für Hallen und DGH

Gebührentabelle Stand 08.05.2018

Anlage

	Steinbühlhalle	Mainhardter- Wald-Halle	Turn- und Festhalle Geißelhardt	Bürgerhaus Bubenorbis	Dorfgemein- schaftshaus Hütten	Dorfgemeinschaftshaus Ammertsweiler
a) Versammlungsraum bzw. Hallenraum (einschließlich Foyer und Bühne)						
■ Veranstaltungen allgemeiner Art (ohne Bewirtschaftung)	150,00 €	120,00 €	120,00 €	60,00 €	60,00 €	30,00 €
■ Sonstige Veranstaltungen (mit Bewirtschaftung einschl. Hochzeiten u. Familienfeiern)	300,00 €	240,00 €	240,00 €	120,00 €	120,00 €	60,00 €
■ Veranstaltungen örtlicher Vereine mit Bewirtung	-----	150,00 €	150,00 €	90,00 €	90,00 €	50,00 €
■ Faschingsveranstaltungen und reine Tanzveranstaltungen	10 % vom Umsatz, mindestens aber die Gebühr nach Ziff. a - d)					
b) Küche	-----	90,00 €	90,00 €	50,00 €	50,00 €	20,00 €
c) Bar (je Raum)	-----	30,00 €	30,00 €	30,00 €	30,00 €	30,00 €
d) Beschallungs- und Beleuchtungsanlage	-----	30,00 €	30,00 €	-----	-----	-----
e) Beamer *		30,00 €			30,00 €	
f) Benutzung der Sanitäranlagen ohne übrigen Einrichtungen	-----	30,00 €	30,00 €	-----	-----	-----
g) Benutzung der Kühlzelle ohne übrigen Einrichtungen	-----	30,00 €	-----	-----	-----	-----

Miete für das Entleihen von Tischen und Stühlen pro Tisch 2,50 / pro Stuhl 1,00 €

Die örtlichen Vereine erhalten auf Jahres- und Weihnachtsfeiern einen Nachlaß von einmalig 30 %.

Zuschlag für auswärtige Nutzer 100 %

* Verleih nur an eingewiesene Personen

Gebührentabelle bisher

	Steinbühlhalle	Mainhardter- Wald-Halle	Turn- und Festhalle Geißelhardt	Bürgerhaus Bubenorbis	Dorfgemein- schaftshaus Hütten	Dorfgemein- schafts- haus Ammertsweiler
Anlage						
a) Versammlungsraum bzw. Hallenraum (einschließlich Foyer und Bühne)						
■ Veranstaltungen allgemeiner Art (ohne Bewirtschaftung)	122,50 €	90,00 €	90,00 €	50,00 €	50,00 €	15,00 €
■ Sonstige Veranstaltungen (mit Bewirtschaftung einschl. Hochzeiten u. Familienfeiern)	250,00 €	200,00 €	200,00 €	100,00 €	100,00 €	50,00 €
■ Jahres- und Weihnachtsfeiern	-----	125,00 €	125,00 €	75,00 €	75,00 €	40,00 €
■ reine sportliche Veranstaltungen (wenn Eintritt verlangt wird oder bei privater Nutzung)	15,00 €/Std.	10,00 €/Std.	10,00 €/Std.	2,50 €/Std.	2,50 €/Std.	2,50 €/Std.
■ Ausstellungen/Tag	-----	100,00 €	100,00 €	45,00 €	45,00 €	25,00 €
■ Faschingsveranstaltungen und reine Tanzveranstaltungen	10 % vom Umsatz, mindestens aber die Gebühr nach Ziff. a - d)					
b) Küche	-----	75,00 €	75,00 €	25,00 €	25,00 €	12,50 €
c) Bar (je Raum)	-----	25,00 €	25,00 €	25,00 €	25,00 €	25,00 €
d) Beschallungs- und Beleuchtungsanlage	-----	25,00 €	25,00 €	-----	-----	-----
e) Benutzung der Sanitäranlagen ohne übrigen Einrichtungen	-----	25,00 €	25,00 €	-----	-----	-----
f) Benutzung der Kühlzelle ohne übrigen Einrichtungen	-----	25,00 €	-----	-----	-----	-----

Miete für das Entleihen von Tischen und Stühlen pro Tisch 2,50 / pro Stuhl 1,00 €
Die örtlichen Vereine erhalten auf Jahres- und Weihnachtsfeiern einen Nachlaß von 30 %.

TOP 10

Bausachen

TOP 11

Verschiedenes

Vielen Dank für Ihre Aufmerksamkeit!

**Wir wünschen allen Besuchern und
Gästen einen guten Heimweg.**

**Die nächste Sitzung findet
am 27. Juni 2018 statt!**